



## INSTRUÇÕES DE REGATA

**30 de MARÇO de 2018**

**2a. Etapa do Campeonato 2019 de Angra dos Reis - FARVO**

### ***PATROCÍNIO***



### ***ORGANIZAÇÃO***

VELEJADORES DO  
BRACUHY

### ***Apoio Institucional***



# INSTRUÇÕES DE REGATA

**01. ÁREA DA REGATA:** Baía da Ribeira, Angra dos Reis/RJ

## 02. REGRAS

A Regata será disputada sob as seguintes Regras:

- a. Regras de Regata à Vela 2017-2020 CBVELA;
- b. Determinações da CBVELA, FEVERJ e da ABVO;
- c. Regras das classes: APS, IRC e RGS;
- d. Regra APS Clássicos 2019;

## 03. CLASSES CONVIDADAS

**Grupo 1: BRA/RGS, APS, IRC, CLASSICOS e CRUZEIRO**

(identificados com uma **FITA AZUL** no estai de popa)

OBSERVAÇÕES:

- \*participantes deste grupo podem se inscrever em duas classes
- \*Com intuito de estimular a classe CLÁSSICOS será permitido veleiros oceânicos de cruzeiro fabricado a até 1989 ou "Spirit of Tradition" (alterando a regra APS CLASSICOS 2019)
- \* A Classe Clássicos será subdivida em Veleiros construídos até 1977 e veleiro construídos a partir de 1978
- \*A classe Cruzeiro utiliza Fator de Correção de tempo (FCT) médio do modelo constante na Tabela "**INTERVALOS FCT'S**" da FARVO. Modelos que não constam desta lista serão decididos pela Comissão Técnica
- \*Veleiros da classe Cruzeiro que informarem previamente na Ficha de Inscrição que não utilizarão vela Balão Simétrico ou Assimétrico (inclusive Gennaker) serão bonificados com desconto de 5% no FCT;
- \* Veleiros da Classe Cruzeiro que utilizam velas fabricadas com tecido exótico (que não seja 100% Dacron ou Prolan), receberão um acréscimo de 10% no FCT médio do intervalo do modelo.
- \* A classe Cruzeiro será dividida em Cruzeiro 1 (FCT maior ou igual a 1,000) e Cruzeiro 2 (FCT menor que 1,000)
- \* A Classe RGS será dividida em RGS A (Tmfaa maior ou igual a 0,8900) e RGS B (Tmfaa menor que 0,8900)
- \* Classe APS será dividida em APS 1 e APS 2 conforme regras da classe.

**Grupo 2: BICO DE PROA E MULTICASCOS**

(identificados com uma **FITA ROSA** no estai de popa)

OBSERVAÇÕES:

- \*Não será aplicado nenhum fator de correção de tempo
- \*Para ambas as classes, classificação por ordem de chegada. Não é permitido uso de velas com tecido exótico. Não é permitido uso de Vela Balão Simétrico ou Assimétrico (inclusive Gennaker).
- \* A classe Bico de Proa foi subdividida em BPD 1 (até 31 pés), BDP 2 (de 32 a 39 pés), BDP 3 (maior que 40 pés)

**Observações gerais:**

1-SÓ PODEM PARTICIPAR DAS CATEGORIAS DE BICO DE PROA E CRUZEIRO VELEIROS DE OCEANO ARMADOS PARA CRUZEIRO

2-A DECISÃO DE QUAL CLASSE, REGRA OU CATEGORIA QUE O VELEIRO CONCORRE PODERÁ SER REAVALIADA E MODIFICADA PELA COMISSÃO TÉCNICA

**3-Classe especial Beneteau, Delta, Dufour e Lagoon:** devem inscrever-se em alguma categoria dos grupos acima

#### 04. PERCURSO

**PERCURSO GRUPO 1 (APS, IRC, RGS, Clássicos e Cruzeiro):** Largada entre CR e bóia nas proximidades da Ilha das Palmeiras/Laje do Sítio, montar bóia **VERMELHA** nas proximidades da laje do fundo por Bombordo (BB), montar Ilha das Flecha por Bombordo (BB), montar a Ilha do Sabacu Bombordo (BB) e chegada no mesmo local da largada (11,5 NM). Largada prevista para 12h.

**PERCURSO GRUPO 2 (Bico de Proa e Multicascos):** Largada entre CR e bóia nas proximidades da Ilha das Palmeiras/Laje do Sítio, montar bóia **VERMELHA** nas proximidades da laje do fundo por Bombordo (BB), montar Ilha Sabacu por Bombordo (BB), chegada no mesmo local da largada (6 NM). Largada prevista para 12h10.

**04.01** A critério da CR poderá haver um encurtamento de Percurso. Caso este fato ocorra será sinalizado no mastro da embarcação da CR pela Bandeira "S" e por aviso no **VHF CANAL 06**.

#### 05. PARTIDA- HORÁRIOS - BANDEIRAS

- A Regata terá a LARGADA de acordo com a Regra 26 das Regras de Regata à Vela 2017-2020.
- A LINHA DE LARGADA será formada pelo alinhamento do mastro de sinalização da CR e uma BÓIA na extremidade de BB da linha.
- Um barco que partir depois de decorridos 30 (trinta) minutos após seu sinal de partida será considerado como não tendo partido - NDS. Isto muda a regra A4.
- A CR irá utilizar o CANAL 06 do VHF para informar a regressiva do SINAL DE ATENÇÃO de cada grupo

##### Grupo 1 (Bandeira Branca com o numero um em azul)

ATENÇÃO	Bandeira do GRUPO SOBE	Sinal Sonoro	11:55hs
PREPARAÇÃO	"P"ou"l"ou"Z"ou"PRETA" SOBE	Sinal Sonoro	11:56hs
Um minuto	"P"ou"l"ou"Z"ou"PRETA" DESCE	Sinal Sonoro	11:59hs
LARGADA	Bandeira da Classe DESCE	Sinal Sonoro	12:00hs

##### Grupo 2 (Bandeira Branca com o numero dois em azul)

ATENÇÃO	Bandeira do GRUPO SOBE	Sinal Sonoro	12:05hs
PREPARAÇÃO	"P"ou"l"ou"Z"ou"PRETA" SOBE	Sinal Sonoro	12:06hs
Um minuto	"P"ou"l"ou"Z"ou"PRETA" DESCE	Sinal Sonoro	12:09hs
LARGADA	Bandeira da Classe DESCE	Sinal Sonoro	12:10hs

## **06. CHECK– IN**

À partir das 10:30h e até o sinal de Atenção do Grupo 1, todos os iates concorrentes deverão realizar o CHECK-IN através do **VHF CANAL 06** informando o numeral e o nome da embarcação, O CHECK-IN só será validado mediante a confirmação da Comissão de Regata.

O iate que não proceder ao CHECK - IN será considerado como não concorrente DNC, isto muda a regra A4).

## **07. CHAMADA DE RETORNO**

Em caso de saída antecipada, a chamada individual será sinalizada conforme as Regras de Regatas à vela 2017-2020.

## **08. PUNIÇÕES**

Serão de acordo com as Regras de Regatas à vela 2017-2020.

## **09. LINHA DE CHEGADA**

**09.01** A linha de chegada será formada entre o mastro de sinalização do barco da CR e uma boia na extremidade de BE da linha;

**09.02** O barco da CR poderá manter uma posição no alinhamento de chegada usando motor.

## **10. LIMITE DE TEMPO**

\*Serão pontuados como DNF, sem audiência, os barcos que não chegarem no horário limite das 17h. Isso modifica as regras 35, A4 e A5.

\*No caso de retardamento de largada superior a 30 minutos, o tempo limite de chegada será adicionado pelo período que exceder aos 30 minutos do retardamento de largada.

## **11. EQUIPAMENTOS**

É obrigatório conduzir a bordo os equipamentos de salvamento estabelecidos pela regra da Classe e prescrição pertinente à CBVELA e Capitania dos Portos (Normas em Vigor).

## **12. IATES QUE SE RETIRAM**

Durante a Regata, por motivo de controle e de segurança, os iates que se retirarem ou desistirem deverão comunicar tal fato à CR o mais rápido possível.

## **13. PROTESTOS**

Devem ser formalizados por escrito e entregues à CR até 30 minutos após a chegada desta à terra, junto com uma taxa de R\$ 300,00 (trezentos reais).

## **14. RESPONSABILIDADES**

Os organizadores desta regata se eximem de quaisquer responsabilidades, ferimento ou lesões a pessoas e/ou avarias em iates e material, decorrentes da participação, sob qualquer forma, nesta Regata. Os Comandantes dos barcos envolvidos assumirão as responsabilidades e coberturas, inclusive as que envolverem terceiros, conseqüentes de sua participação na Regata.

## 15. COMUNICAÇÃO VIA RÁDIO

\*Durante a Regata o canal **06 VHF** será utilizado para as comunicações com a CR.

\*A Marina JL Bracuhy estação "Echo 62" estará na escuta no canal 68 VHF para apoio aos participantes.

## 16. CREDENCIAMENTO, VAGAS NOS FLUTUANTES, REUNIÃO DE COMANDANTES

**16.01** Os Kits da regata deverão ser retirados na Administração da Marina JL Bracuhy Sexta feira 29/03 das 13h as 18h ou Sábado 30/03 a partir das 08h.

**16.02** É obrigatório o uso da marca do Patrocinador (Flâmula) e fita no estai de popa com a cor do grupo de largada. Ambos serão entregues no kit do comandante.

**16.03** As camisetas não recebidas nesta ocasião, estarão à disposição dos respectivos comandantes na recepção da sede da Marina JL Bracuhy, pelo prazo de 15(quinze) dias. **Após este prazo, expira o direito do recebimento das camisas.**

**16.04** Como cortesia da MARINA JL BRACUHY serão disponibilizadas (apenas aos veleiros que solicitaram na ficha de inscrição) vagas gratuitas no período de 29 a 31 de março de 2019, com direito a energia, água e utilização dos vestiários.

Também haverá **PREÇO ESPECIAL** nas diárias da marina para o período compreendido entre 23 e 28/03/2019 e entre 01 e 06/04/2019, isto é uma semana antes e uma semana depois do evento, para os veleiros visitantes de outros portos. O valor a ser pago é de R\$ 3,00 por pé por dia de permanência no período acima estipulado

**16.05** Os comandantes das embarcações competidoras são aguardados na Administração da Marina para a Reunião de Comandantes no sábado dia **30/03 as 09:00h da manhã**

## 17. AVISO AOS COMPETIDORES

Quaisquer alterações nas instruções de regata, serão afixadas no quadro da Administração da Marina Bracuhy.

## 18. PREMIAÇÃO

**18.01** Serão premiados os três primeiros colocados de cada classe. Nas classes que tiverem 2 ou menos inscritos, somente o campeão será premiado.

**18.02** O Representante de vendas dos veleiros Beneteau, Lagoon, Dufour e Delta, IMS Náutica, vai premiar também os primeiros veleiros destas marcas a cruzarem a linha de chegada em cada um dos percursos, isto é, Fita Azul Beneteau, Dufour e Delta do Grupo 1 e Fita Azul Beneteau, Delta, Dufour e Lagoon do Grupo 2.

### 18.03 LOCAL E HORA DA PREMIAÇÃO

A premiação da regata será feita durante um coquetel com bebidas no Hotel Samba Angra dos Reis, localizado na orla da marina, a partir das 19 horas.

## 19. TÁBUA DE MARÉS

Data	Hora	Altura (m)
30/03/2019	01:03	0.88
	07:28	0.59
	12:34	0.76
	18:41	0.44

(Fonte: <https://www.climatempo.com.br/tabua-de-mares>)

## BONS VENTOS E BOA REGATA!

### Anexo 1

## Programação

PROGRAMA DA 3ª REGATA JL MARINA BRACUHY - 30 de março de 2019				
Data	Hora	Evento	Local	Observação
29 mar	08:00	Início do período franqueado na Marina para os veleiros inscritos	Marina Bracuchy JL	
	14:00	Abertura da secretaria do evento para retirada do kit velejador	Administração da Marina Bracuchy JL	
	14:00	Feirinha de Artesanatos, Brechó Náutico e Expositores	Deck em frente a Administração da Marina Bracuchy JL	
	17:00	"Mesa Redonda" sobre regras de regata, classes e formulas	Deck em frente a Administração da Marina Bracuchy JL	
	19:00	Happy Hour com Canoa de Cerveja de Boas Vindas	Varanda do Samba Hotel	Na orla da Marina
30 mar	08:00	Abertura da secretaria do evento para credenciamento	Administração da Marina Bracuchy JL	
	09:00	Feirinha de Artesanatos, Brechó Náutico e Expositores	Deck em frente a Administração da Marina Bracuchy JL	
		Reunião de Comandantes	Administração da Marina Bracuchy JL	
	12:00	Largada da Regata	Baia da Ribeira	
	17:00	Fim da Regata	Baia da Ribeira	
	19:00	Festa de Premiação com farto coquetel e muita cerveja. Musica ao vivo com o rock de George Moon e o saxofone da Pola Parix. Sorteio de Brindes.	Restaurante do Samba Hotel	Na orla da Marina
31 mar	12:00	Regata barla sota "Comandante Vaz"	Baia da Ribeira	Sem compromisso e sem premiação, apenas um treino
	14:00	Tradicional Churrascuhy	Bowteco	Na orla do Canal de Bracuchy, ao lado do Posto de Combustível. Churrasco comunitário, cada participante leva alguma coisa para assar e paga o consumo de bebidas
	20:00	Fim do período franqueado de estadia na Marina		



## Anexo 2

### PERCURSOS

#### Percurso do Grupo 1: RGS, APS, IRC, Cruzeiro e Clássicos



Imagem somente informativa, o local da largada é aproximado



## Percurso do Grupo 2: Bico de Proa e Multicascos

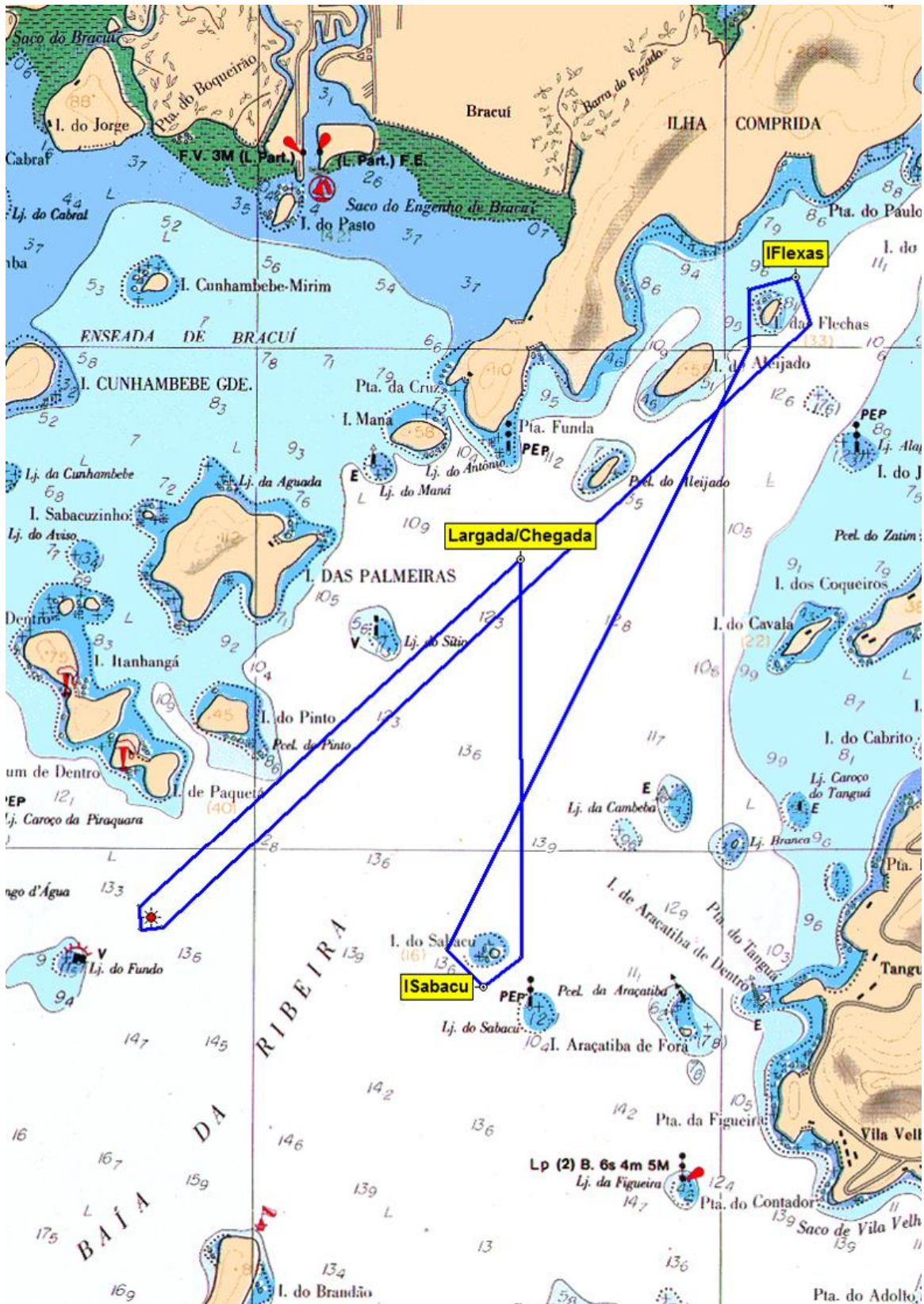
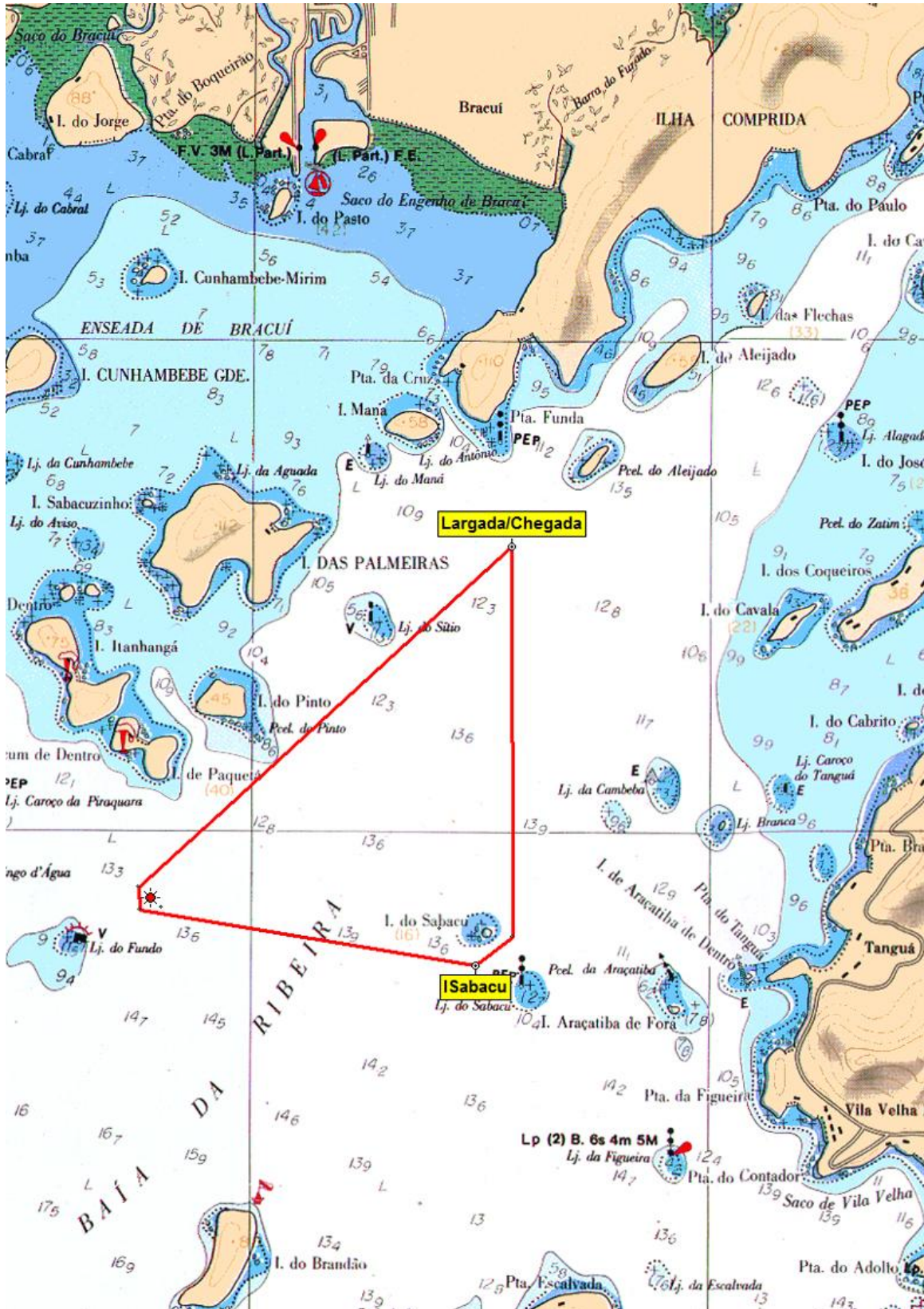

Imagem somente informativa, o local da largada é aproximado