



## INSTRUÇÕES DE REGATA

**10 de MARÇO de 2018**

**2a. Etapa do Campeonato 2018 de Angra dos Reis - FARVO**

**e**

**1a. Etapa da II Copa Vintage Boats Fernando Pimentel Duarte**

***Patrocínio***



***Co-Patrocínio***



**STAR CLIPPERS**

**Apoio Institucional**



**Organização**

**VELEJADORES DO BRACUHY**

# INSTRUÇÕES DE REGATA

**01. ÁREA DA REGATA:** Baía da Ribeira, Angra dos Reis/RJ

## 02. REGRAS

A Regata será disputada sob as seguintes Regras:

- a. Regras de Regata à Vela 2017-2020" CBVELA;
- b. Determinações da CBVELA, FEVERJ e da ABVO;
- c. Regras das classes: APS e RGS;
- d. Estas Instruções de Regata incluindo as alterações feitas pela comissão de regata.

## 03. CLASSES CONVIDADAS

### Grupo 1:

BRA/RGS ( TMFAA )\*

APS ( FCT )\*

CLASSICOS (RGS/TMFAA\*\* e Copa Vintage Boats Fernando Pimentel Duarte APS\*\*\*)

CRUZEIRO \*\*\*\*

### OBSERVAÇÕES:

\*Com intuito de estimular a classe RGS será permitido aos veleiros APS inscreverem-se também na BRA/RGS)

\*\*Com intuito de estimular a classe CLÁSSICOS será permitido a qualquer veleiro fabricado a até 1988 ou "Spirit of Tradition" inscreverem-se na classe CLÁSSICOS da 2ª Regata JL Marina Bracuhy 2018. Veleiros clássicos não medidos na RGS terão seu TMFAA arbitrado pela Comissão Técnica

\*\*\*A Copa Vintage Boats Fernando Pimentel Duarte utiliza a regra APS, mais informações no Aviso de Regatas. Solicite aos organizadores da mesma

\*\*\*\* A classe Cruzeiro utiliza Fator de Correção de tempo (FCT) médio constante na Tabela "INTERVALOS FCT'S" da FARVO. Modelos que não constam desta lista serão decididos pela Comissão Técnica; Veleiros da classe Cruzeiro que informarem previamente na Ficha de Inscrição que não utilizarão vela Balão Simétrico ou Assimétrico (inclusive Gennaker) serão bonificados com desconto de 5% no FCT; não é permitido utilização de velas fabricadas com tecido exótico

### Grupo 2:

BICO DE PROA E MULTICASCOS (não será aplicado nenhum fator de correção de tempo)

Para ambas as classes, classificação por ordem de chegada. Não é permitido uso de velas com tecido exótico. Não é permitido uso de Vela Balão Simétrico ou Assimétrico (inclusive Gennaker).

### Observações gerais:

1- SÓ PODEM PARTICIPAR DAS CATEGORIAS DE BICO DE PROA VELEIROS DE CRUZEIRO



2- A DECISÃO DE QUAL CLASSE, REGRA OU CATEGORIA QUE O VELEIRO CONCORRE PODERÁ SER REAVALIADA E MODIFICADA PELA COMISSÃO ORGANIZADORA

**3- Classe especial Beneteau, Delta e Lagoon:** devem inscrever-se em alguma categoria dos grupos acima

**4- Classe especial Copa Vintage Boats Fernando Pimentel Duarte:** devem se inscrever na classe clássicos

## 04. PERCURSO

**PERCURSO GRUPO 1 (APS, RGS, Clássicos e Cruzeiro):** Largada nas proximidades da Ilha das Palmeiras/Laje do Sítio, montar  do Fundo por Bombordo (BB), montar Ilha das Flecha por Bombordo (BB), montar a Ilha do Sabacu Bombordo (BB) e chegada no mesmo local da largada (11,5 NM). Largada prevista para 12h.

**PERCURSO GRUPO 2 (Bico de  e Multicascos):** Largada nas proximidades da Ilha das Palmeiras/Laje do Sítio, montar  do Fundo por Bombordo (BB), montar Ilha Sabacu por Bombordo (BB), chegada no mesmo local da largada (6 NM). Largada prevista para 12h10.

**04.01** A critério da CR poderá haver um encurtamento de Percurso. Caso este fato ocorra será sinalizado no mastro da embarcação da CR pela Bandeira “S” e por aviso no rádio (canal 06).

## 05. PARTIDA

- A Regata terá a LARGADA de acordo com as Regras de Regata à Vela 2017-2020.
- A LINHA DE LARGADA será formada pelo alinhamento do mastro de sinalização da CR e uma BÓIA na extremidade de BB da linha.
- Um barco que partir depois de decorridos 30 (trinta) minutos após seu sinal de partida será considerado como não tendo partido - NDS. Isto muda a regra A4.
- A Largada será conforme os quadros do item 05.01.

### 05.01 PARTIDA – HORÁRIOS

#### Grupo 1

ATENÇÃO	Bandeira da Classe SOBE	Sinal Sonoro	11:55 hs
PREPARAÇÃO	“P”ou”I”ou”Z”ou”PRETA” SOBE	Sinal Sonoro	11:56 hs
Um minuto	“P”ou”I”ou”Z”ou”PRETA” DESCE	Sinal Sonoro	11:59 hs
LARGADA	Bandeira da Classe DESCE	Sinal Sonoro	12:00 hs

#### Grupo 2

ATENÇÃO	Bandeira da Classe SOBE	Sinal Sonoro	12:05 hs
PREPARAÇÃO	“P”ou”I”ou”Z”ou”PRETA” SOBE	Sinal Sonoro	12:06 hs
Um minuto	“P”ou”I”ou”Z”ou”PRETA” DESCE	Sinal Sonoro	12:09 hs
LARGADA	Bandeira da Classe DESCE	Sinal Sonoro	12:10 hs

## 06. CHECK– IN

Antes do sinal de Atenção do Grupo 1, todos os iates concorrentes deverão passar pela popa da CR amurados a BE e bradar seu numeral ou o nome da embarcação, que será confirmado. O iate que não proceder ao CHECK - IN será considerado como não concorrente (DNC, isto muda a regra A4).

## 07. CHAMADA DE RETORNO

Em caso de saída antecipada, a chamada individual será sinalizada conforme as Regras de Regatas à vela 2017-2020.

## **08. PUNIÇÕES**

- Serão de acordo com as Regras de Regatas à vela 2017-2020.
- Penalizando-se conforme as regras 44.1 e 44.2 (volta de 360 graus ou volta de 720 graus).

## **09. LINHA DE CHEGADA**

**09.01** A linha de chegada será entre o mastro de sinalização do barco da CR e uma bóia;

**09.02** O barco da CR poderá manter uma posição no alinhamento de chegada usando motor.

## **10. LIMITE DE TEMPO**

Serão pontuados como DNF, sem audiência, os barcos que não chegarem no horário limite das 17h. Isso modifica as regras 35, A4 e A5. No caso de retardamento de largada superior a 30 minutos, o tempo limite de chegada será adicionado pelo período que exceder aos 30 minutos do retardamento de largada.

## **11. EQUIPAMENTOS**

É obrigatório conduzir a bordo os equipamentos de salvamento estabelecidos pela regra da Classe e prescrição pertinente à CBVELA e Capitania dos Portos (Normas em Vigor).

## **12. IATES QUE SE RETIRAM**

Durante a Regata, por motivo de controle e de segurança, os iates que se retirarem ou desistirem deverão comunicar tal fato à CR o mais rápido possível.

## **13. PROTESTOS**

Devem ser formalizados por escrito e entregues à CR até 30 minutos após a chegada desta à terra, junto com uma taxa de R\$ 100,00 (cem reais).

## **14. RESPONSABILIDADES**

Os organizadores desta regata se eximem de quaisquer responsabilidades, ferimento ou lesões a pessoas e/ou avarias em iates e material, decorrentes da participação, sob qualquer forma, nesta Regata. Os Comandantes dos barcos envolvidos assumirão as responsabilidades e coberturas, inclusive as que envolverem terceiros, conseqüentes de sua participação na Regata.

## **15. COMUNICAÇÃO VIA RÁDIO**

Durante a Regata o canal 06 VHF será utilizado para as comunicações com a CR. A Marina JL Bracuhy estação "Echo 62" estará na escuta no canal 68 VHF para apoio aos participantes 24h por dia.

## **16. INSCRIÇÕES:**

**16.01:** As inscrições são limitadas devido ao espaço disponível. Solicite ficha de inscrição.

PREÇO (*)	DATA DA INSCRIÇÃO
R\$ 80,00 / TRIPULANTE e R\$ 35,00 por barco	De 01/02 a 28/02
R\$ 100,00 / TRIPULANTE e R\$ 35,00 por barco	De 01/03 a 10/03

*(\*) dá direito a um Kit da Regata por tripulante (camiseta, bolsa e brindes), canoa de cerveja, festa de entrega de prêmios com jantar, bebida e sorteios.*

**OBS.: O pagamento das inscrições deverá ser feito através de cheque nominal ou depósito a favor de JOTA ELE CONSTRUÇÕES CIVIS S/A, Banco BRADESCO (237), AGÊNCIA 6682, C/C 2193-8, CNPJ 77 591 402/0001-32 e comprovar o depósito efetuado indicando o nome da embarcação e número de tripulantes pelo email [contato@marinabracuhyangra.com.br](mailto:contato@marinabracuhyangra.com.br)**

A ficha de Inscrição deverá ser entregue à recepção da Marina JL Bracuhy - Tel: (24) 3363-1166 ou pelo email: [contato@marinabracuhyangra.com.br](mailto:contato@marinabracuhyangra.com.br)

A ficha de inscrição também poderá ser enviada pelo site [www.farvo.org](http://www.farvo.org) até as 17h de quinta-feira dia 08/03 (SOMENTE USANDO O NAVEGADOR INTERNET EXPLORER)

**OBS: RGS enviar CERTIFICADO VALIDO 2018 para [contato@marinabracuhyangra.com.br](mailto:contato@marinabracuhyangra.com.br) até as 17h do dia 09/03**

**16.02** Os Kits da regata deverão ser retirados na Administração da Marina JL Bracuhy Sexta feira 09/03 das 13h as 18h ou Sábado a partir das 08h. É obrigatório o uso da marca do Patrocinador (Flâmula) e fita com a cor do grupo de largada entregues no kit do comandante. As camisetas não recebidas nesta ocasião, estarão à disposição dos respectivos comandantes na recepção da sede da Marina JL Bracuhy, pelo prazo de 15(quinze) dias. **Após este prazo, expira o direito do recebimento das camisas**

**16.03** A Marina JL Bracuhy disponibilizará vagas com água, luz e direito a utilização de suas dependências, será necessário reserva antecipada (informar na ficha de inscrição) e utilização da identificação da regata (pulseira) para acesso aos piers.

Também haverá **PREÇO ESPECIAL** de diárias de marina para o período compreendido entre 25/02 e 09/03/2017 para os veleiros que estiverem inscritos tanto na Regata de Caras quanto na 2ª REGATA JL BRACUHY. Para esse período de 15 dias entre as regatas, o valor a ser pago será de R\$ 28 por pé. Exemplo: um barco de 30 pés pagaria apenas R\$ 840 pelo período, isto é, menos de R\$ 1,90 pé/dia.

## 17. AVISO AOS COMPETIDORES

Quaisquer alterações nas instruções de regata, serão afixadas no quadro da Administração da Marina Bracuhy.

## 18. PREMIAÇÃO

**18.01** Serão premiados os três primeiros colocados de cada classe. Nas classes que tiverem 2 ou menos inscritos, somente o campeão será premiado.

**18.02** O Representante de vendas dos veleiros Beneteau, Lagoon e Delta, IMS Náutica, vai premiar também os primeiros veleiros destas marcas a cruzarem a linha de chegada em cada um dos percursos, isto é, Fita Azul Beneteau e Delta do Grupo 1 e Fita Azul Beneteau, Delta e Lagoon do Grupo 2.

**18.03** Os organizadores da Copa Vintage Boats Fernando Pimentel Duarte, vão premiar também os três primeiros colocados da Classe Clássicos de acordo com Instrução de Regatas própria do evento

### **18.03 LOCAL E HORA DA PREMIAÇÃO**

Os festejos com "Canoa de Cerveja", no deck da administração da Marina JL Bracuhy, começam assim que a CR fechar a raia.

A premiação da regata será feita durante um jantar com bebidas no Hotel Samba Angra dos Reis, localizado na orla da marina, a partir das 19 horas.

### **19. TÁBUA DE MARÉS**

<b>Data</b>	<b>Hora</b>	<b>Altura (m)</b>
10/03/2018	00:57	0.69
	05:17	0.72
	13:53	0.59
11/03/2018	00:45	0.8

(Fonte: <https://www.climatempo.com.br/tabua-de-mares>)

### **CONTATO:**

Tel (024) 3363-1166

email: [contato@marinabracuhyangra.com.br](mailto:contato@marinabracuhyangra.com.br)

**BONS VENTOS E BOA REGATA!**

## Anexo 1

# Programação

Data/Horário	Evento	Local	observação
<b>01/02/2018</b>	Início das inscrições	Tlaloc/Marina	
<b>17/02/2018</b>	Abertura da Bolsa de Tripulantes	"@RegataJLMarinaBracuhy"	
<b>24/02/2018</b>	Início do período com preço especial nas diárias	Marina	veleiros inscritos nas Regatas Caras e Bracuhy
<b>28/02/2018</b>	Fim das Inscrições com desconto	Tlaloc/Marina	
<b>01/03/2018</b>	Início das inscrições sem desconto	Tlaloc/Marina	
<b>08/03/2017</b> 17:00	Encerramento das inscrições pelo site da FARVO	<a href="http://www.farvo.org">www.farvo.org</a>	
18:00	Fim do prazo para entrega do certificado RGS	Marina	somente para classe RGS e Clássicos
<b>09/03/2018</b>  08:00	Início do período franqueado na marina para os veleiros inscritos	Marina	
13:00	Início dos descontos ou preços especiais no comércio local (p/ pagamento em dinheiro e com identificação da Regata)	Bares, restaurantes e comercio do Bracuhy	"abertura dos trabalhos"
13:00	Abertura da secretaria do evento para retirada do kit velejador	Administração da Marina	
13:00 até as 18:00	Feirinha de Artesanatos, Brechó Náutico e Expositores	Deck em frente a Administração da Marina	
19:00	Happy Hour: Coquetel de Boas Vindas Star Clippers	Hotel Samba (na Orla da Marina)	Consumo no bar e restaurante do Hotel não estão incluídos no coquetel.
22:00	Encerramento do Happy Hour	Cabine do veleiro, rede, banco da praça, hotel, casa do amigo	'bora dormir que amanhã tem regata!

<b>Data/horario</b>	<b>Evento</b>	<b>Local</b>	<b>Observação</b>
<b>10/03/2018</b> a partir das 07:00	Café da manhã "Bracfast"	Encontro para um desjejum com os amigos na Padaria do Marcelo (próximo às ruínas do Engenho)	Valor não incluído na inscrição - com descontos para quem estiver com a pulseira da regata
08:00	Abertura da secretaria do evento para retirada do kit velejador	Administração da Marina	
09:00	Início dos Eventos Paralelos	Tenda no deck da Administração da Marina	Expositores, Feirinha de Artesanatos e Brechó Náutico
09:00	Reunião de Comandantes	Recepção da Marina	
10:00	Abertura oficial do evento	Deck da Administração da Marina	
10:00	Encerramento das Inscrições	Administração da Marina	
12:00	Largada: Grupo 1		
12:10	Largada: Grupo 2	Próximo a Ilha das Palmeiras	VHF canal 06
17:00	Horário máximo para o final das Regatas		
17:01 (ou assim que a CR fechar a Raia)	Abertura da "Canoa de Cerveja"	Tenda no deck da Administração da Marina	Com identificação da regata
19:00	Início do Jantar com sorteios de brindes e Cerimônia de Premiação	Restaurante do Hotel Samba	Com identificação da regata (Pulseira)
<b>11/03/2018</b> a partir das 07:00	Café da Manhã Bracfast	Encontro para um desjejum com os amigos na Padaria do Marcelo (próximo às ruínas do Engenho)	Valor não incluso na inscrição - Com descontos para quem estiver com a pulseira da regata
10:00	Desfile Star Clippers de Veleiros Clássicos	Deck do Bowteco, Cais de Desembarque próximo ao cais I, praia da Península 2 ou 3	Vai ser lindo!
13:00	Churrascuhy (tradicional churrasco comunitário) - com o apoio dos gaúchos dos veleiros Aventura e Acauã	Bowteco (Próximo ao Posto de combustível marítimo)	Cada participante leva alguma coisa para assar e paga o consumo de bebidas
17:00	Fim do período franqueado de estadia na Marina		



## Anexo 2

### PERCURSOS

#### Percurso do Grupo 1: RGS, APS, Cruzeiro e Clássicos



Imagem somente informativa, o local da largada é aproximado

## Percurso do Grupo 2: Bico de Proa e Multicascos

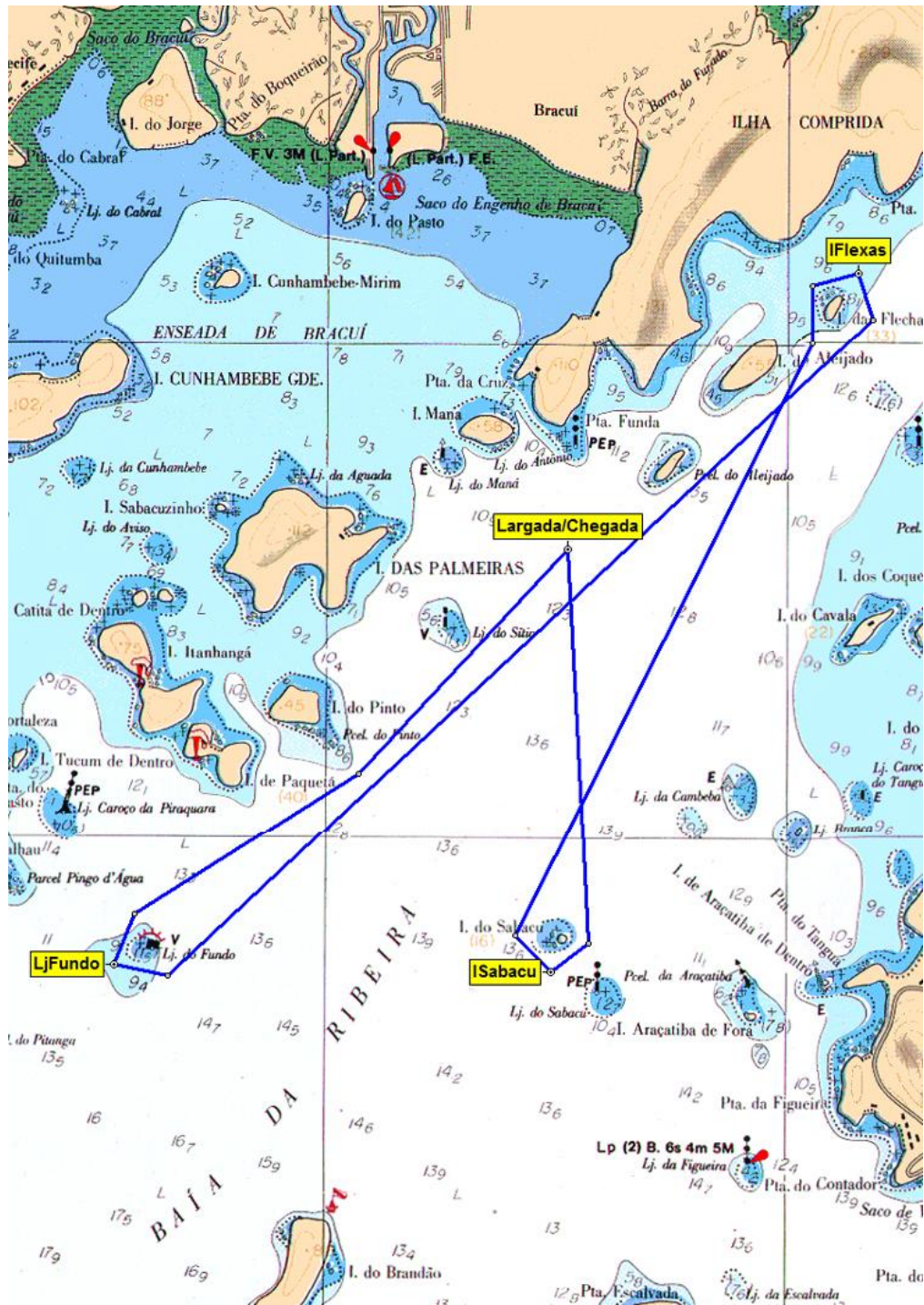
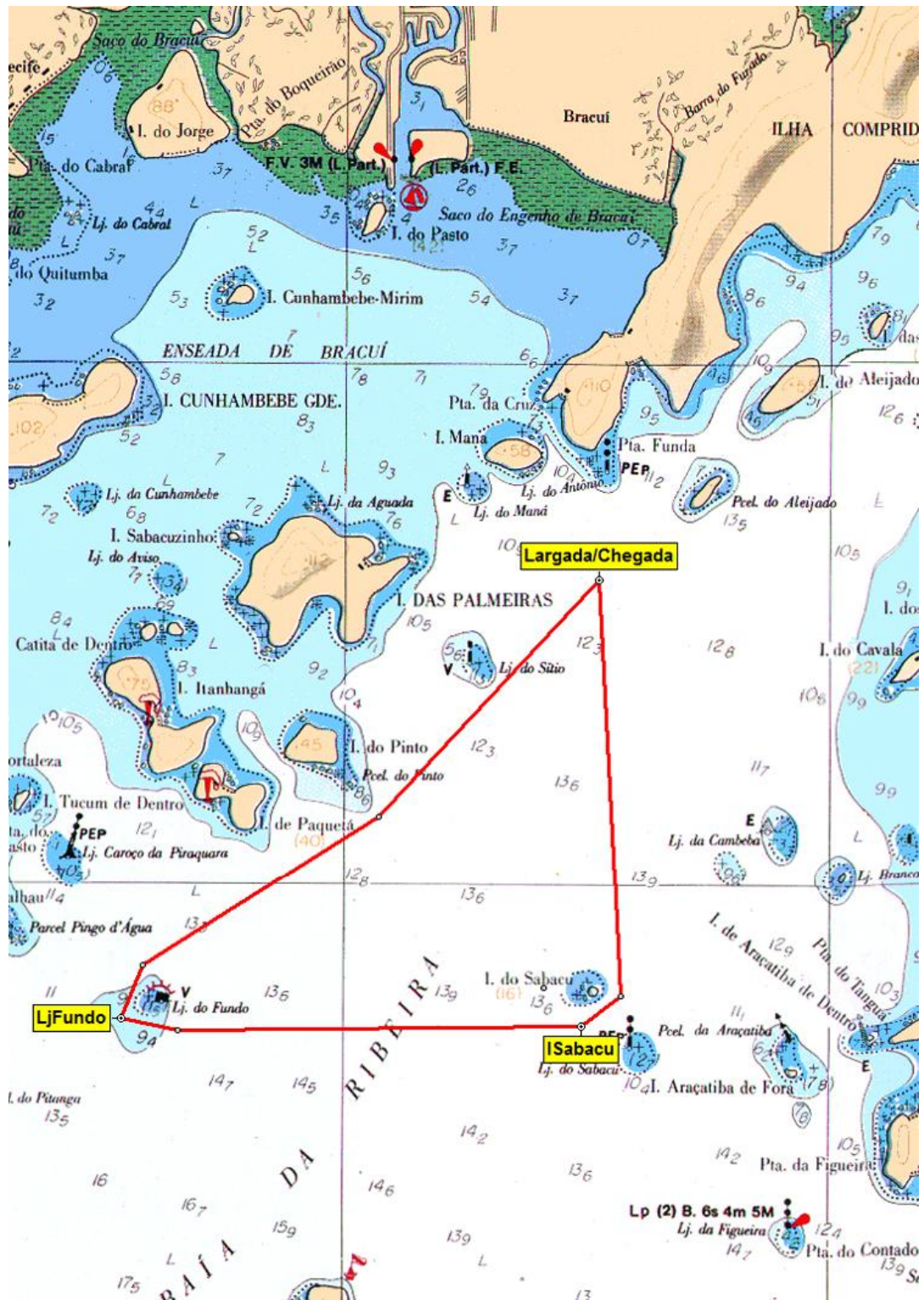

Imagem somente informativa, o local da largada é aproximado